

Presentazione

“A PIEDI, in BICI, a CAVALLO, in TRENO ...” è un incontro pubblico ideato per illustrare le esperienze, i progetti e le prospettive della mobilità dolce, caratterizzata da elevata sostenibilità ambientale e finalizzata alla fruizione del paesaggio, all'attività ricreativa e turistica. La popolazione sente sempre più il bisogno di conoscere e riscoprire il proprio territorio con le valenze paesaggistiche e culturali. La riapertura di vie di comunicazione storiche quali ferrovie dismesse, sentieri, tratturi, alzaie dei fiumi e dei canali, mulattiere favorisce l'accesso anche a centri minori, altrimenti candidati al progressivo abbandono. Nell'incontro saranno presentati progetti di percorsi verdi e verranno descritti i nuovi scenari possibili con la recente presentazione al Senato del disegno di legge per la tutela e la valorizzazione del patrimonio ferroviario in abbandono, con la prospettiva della realizzazione di una rete nazionale della mobilità dolce. Sarà ribadita l'importanza e la necessità di recuperare e collegare antiche vie di comunicazione, che rappresentano la memoria storica e costituiscono oggi anche un'opportunità economica di un territorio. Gli amministratori saranno stimolati a progettare interventi per la mobilità dolce nelle rispettive località. Scopo dell'iniziativa è anche quello di creare una nuova coscienza nel cittadino, che tenda al rispetto dell'ambiente attraverso una nuova concezione della mobilità, sia per il turismo e il tempo libero, sia per il lavoro.

Segreteria e informazioni

ARPA Marche

Direzione Tecnico Scientifica – tel. 071 2132753 – 30
patrizia.campagnoli@ambiente.marche.it

Italia Nostra onlus

Associazione nazionale per la tutela del patrimonio storico, artistico e naturale della Nazione - sezione del Fermo

tel. & fax 0734 228628
fermo@italianostra.org - <http://italianostra.fermo.fm>

Comune di Servigliano
0734 750584

Come arrivare a Servigliano

AUTOSTRADA A14

Da nord - uscita Macerata-Civitanova Marche superstrada per Macerata, poi uscita Montecosaro, direzione S. Elpidio a Mare-Fermo, poi verso Amandola

Da sud - uscita Fermo-P.S. Giorgio direzione Fermo, poi Amandola

FERROVIA

stazione di P.S.Giorgio+bus STEAT (www.steat.it) per Amandola

con il contributo di:



FONDAZIONE CASSA DI RISPARMIO DI FERMO



carifermo
cassa di risparmio di fermo s.p.a.



**Centro Servizi
per il Volontariato**

con il patrocinio di:



CONSIGLIO REGIONALE DELLE MARCHE



REGIONE MARCHE



PROVINCIA DI ASCOLI PICENO



E.U.F. - Ente Universitario del Fermo



ENIT - AGENZIA NAZIONALE DEL TURISMO



Touring Club Italiano



ARPA



Comune di Servigliano

Italia
Nostra

Sezione del Fermo

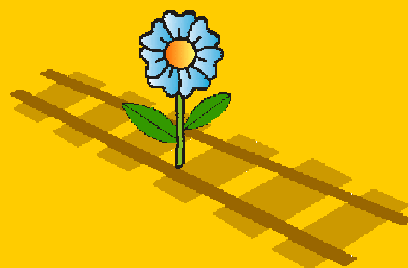

Incontro pubblico

Servigliano (Fermo)
Sabato 19 maggio 2007 - ore 9,00
Teatro comunale



**a PIEDI,
in BICI,
a CAVALLO,
in TRENO ...**

Esperienze, Progetti e Prospettive
della Mobilità Dolce

PROGRAMMA

Ore 9,00

Registrazione dei partecipanti

Apertura dei lavori
moderatore Elvezio Serena

Presidente Sezione Italia Nostra di Fermo

Saluto delle autorità

Maurizio Marinozzi

Sindaco di Servigliano

Amedeo Grilli

Presidente Fondazione Cassa di Risparmio di Fermo

Gisberto Paoloni

Direttore Generale dell'ARPAM

Massimo Rossi

Presidente della Provincia di Ascoli Piceno

Saturnino Di Ruscio

Sindaco di Fermo

Raffaele Bucciarelli

Presidente Consiglio Regionale delle Marche

Marco Amagliani

Assessore Ambiente Regione Marche

Remigio Ceroni

Commissione Finanze della Camera dei Deputati

Ore 9,45 **Interventi**

Albano Marcarini

Presidente Co.Mo.Do., Confederazione per la Mobilità Dolce

Una rete nazionale di mobilità dolce: utopia o realtà'?

Antonio Dalla Venezia

Presidente FIAB, Federazione Italiana Amici della Bicicletta

Nuovi sviluppi per la mobilità ciclistica in campo nazionale e internazionale.

Carlo Bellagamba

Presidente Associazione F.V.M., Ferrovia Valle del Metauro

L'esperienza dell'Associazione F.V.M. per la riapertura della Ferrovia Fano-Urbino.

Massimo Bottini

Consigliere nazionale Italia Nostra

La linea ferroviaria Santarcangelo di Romagna-Urbino-Fabriano tra storia, immagini e scenari contemporanei.

Mauro Mariottini

Responsabile Servizio Epidemiologia Ambientale dell'ARPAM

Mobilità, Inquinamento e Salute.

Ore 11,00 **Pausa caffè**

Ore 11,15 **Antonello Tovo**

MAP responsibility - Milano

Studio di fattibilità di una pista ciclabile sul tracciato della ex ferrovia Porto S. Giorgio-Fermo-Amandola: un esempio di responsabilità sociale d'impresa.

Umberto Marconi

Presidente del Co.S.I.F., Consorzio di Sviluppo Industriale del Fermano

Studio di fattibilità di una pista ciclabile da Porto Sant'Elpidio a Servigliano.

Carla Moretti, Silvia Vespasiani

Assessorato all'Urbanistica della Provincia di Ascoli Piceno

Il progetto Mo.Do., rete provinciale per la mobilità dolce

Ore 12,00 **Anna Donati**

Presidente Commissione Lavori Pubblici / Comunicazioni del Senato

La proposta di legge per la tutela e la valorizzazione del patrimonio ferroviario in abbandono.

Ore 12,30 **Discussione**

Ore 13,30 **Termine dei Lavori**